

**INVENTAIRE DESCRIPTIF ET ESTIMATIF  
DES ELEMENTS D'ACTIF DEPENDANT  
DE LA PROCEDURE DE**

**LIQUIDATION JUDICIAIRE  
VALEUR D'EXPLOITATION**

**Monsieur BECHEMIN Jean**

**PREIGNAC AUTO PASSION  
ZL La Piastre  
33210 PREIGNAC**

**Le Mercredi 07 Août 2024**

Dossier suivi par :

**A. BRISCADIEU / IB  
N° de Greffe 2024J01012  
Nos Réf: B1440**

**En vertu d'un jugement du Tribunal de  
Commerce de Bordeaux**

**En date du 10 juillet 2024**

**SCP SILVESTRI-BAUJET  
Mandataire Judiciaire**

**MAÎTRE CERA SERGE**

## RECAPITULATION GENERALE

Désignation	Valeur d'exploitation	Page
I MATERIEL DE BUREAU	330 €	3
II MATERIEL D'EXPLOITATION	19 800 €	5
III STOCK	100 €	31
IV VEHICULES	1 500 €	32
TOTAL ACTIFS	21 730 €	

### REVENDICABLES

I BIS MATERIEL DE BUREAU REVENDICABLE	MEMOIRE	36
II BIS MATERIEL D'EXPLOITATION REVENDICABLE	MEMOIRE	38
IV BIS VEHICULES REVENDICABLES	MEMOIRE	42
TOTAL REVENDICABLES	MEMOIRE	

**ARRETE LE PRESENT INVENTAIRE DESCRIPTIF ET ESTIMATIF DES ELEMENTS D'ACTIFS DEPENDANT DE LA LJ DE LA MONSIEUR BECHEMIN JEAN EN VERTU D'UN JUGEMENT DU TRIBUNAL DE COMMERCE DE BORDEAUX EN DATE DU 10 JUILLET 2024 PAR NOUS Selarl Antoine BRISCADIEU, COMMISSAIRE PRISEUR JUDICIAIRE, A BORDEAUX ET Y DEMEURANT AU N°12-14 rue Peyronnet -33800 BORDEAUX**

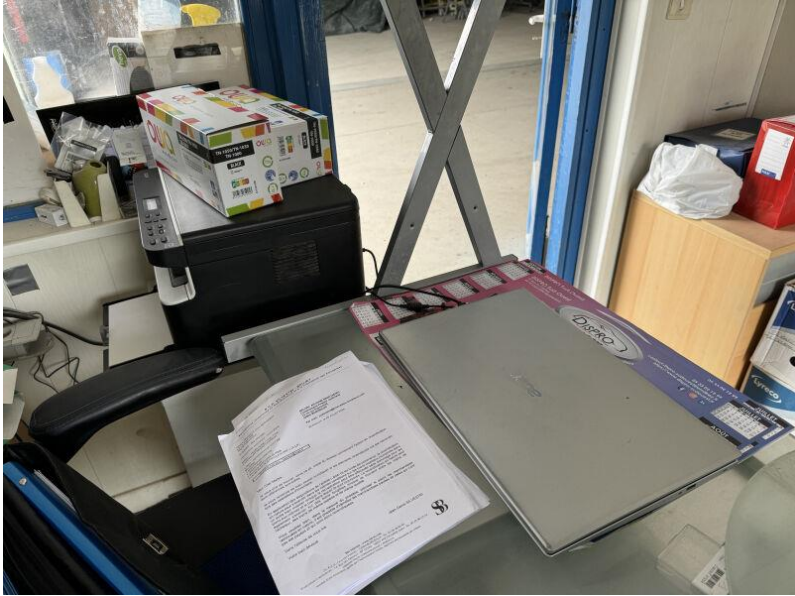

I MATERIEL DE BUREAU	Valeur d'exploitation
<p>Ensemble comprenant :</p> <ul style="list-style-type: none"> <li>Bureau informatique montants métal à 2 niveaux</li> <li>Elément au modèle</li> <li>Fauteuil de bureau sur roulettes, tissu et simili-cuir</li> <li>2 caissons stratifiés à 3 tiroirs</li> <li>1 caisson à 3 tiroirs et 1 armoire métallique à 2 portes</li> </ul> <p>1.</p> 	<p>150 €</p>
<p>Ensemble comprenant :</p> <ul style="list-style-type: none"> <li>Ordinateur portable de marque ACER, modèle "Aspire 3 1080" avec chargeur</li> <li>Imprimante de marque BROTHER, modèle "DCP 1512" + 2 cartouches recharges</li> <li>Téléphone sans fil de marque PANASONIC</li> </ul> <p>2.</p> 	<p>100 €</p>

Ensemble mobilier comprenant :  
Table ovale et 2 meubles de rangement stratifiés (mauvais état)  
4 chaises "bistro" (accidents)  
Four micro-ondes de marque SEVERIN  
Réfrigérateur "table cut" de marque PROLINE  
Casier métallique double porte

3.



80 €

**TOTAL I MATERIEL DE BUREAU**

**330 €**

II MATERIEL D'EXPLOITATION	Valeur d'exploitation
<p>2 stations de ponçage de marque KENT</p> <p>On y joint : 1 établi plateau bois, montants et tiroirs métal</p> <p>4.</p> <div style="display: flex; justify-content: space-around;">    </div>	200 €
<p>Ensemble comprenant 16 éléments de supports de carrosserie pour la peinture</p> <p>On y joint : 8 éléments supplémentaires dont tréteaux dans la cabine de peinture</p> <p>5.</p> <div style="display: flex; justify-content: space-around;">    </div>	150 €
<p>Lampe de séchage infra-rouge de marque E-CAR REPAIR SYSTEME, modèle "CRS-3C SD 230 V"</p> <p>n° série : 111166</p> <p>6.</p> <div style="display: flex; justify-content: space-around;">   </div>	200 €

## II MATERIEL D'EXPLOITATION

Valeur  
d'exploitation

Échelle aluminium en 2 éléments

On y joint :

1 escabeau bois

2 escabeaux aluminium

7.



80 €

Cabine à peinture de marque IXELLROLLER

n° série : 16214-1

8.



5 000 €

**II MATERIEL D'EXPLOITATION**

**Valeur  
d'exploitation**

Aspirateur de chantier (en l'état)

9.



20 €

**II MATERIEL D'EXPLOITATION**

**Valeur  
d'exploitation**

Cric roulant de marque KSTOOLS, 3t

10.



150 €

4 chariots de roue hydraulique

On y joint : 1 chariot de mécanicien et 1 chariot de visite de marque DRAKKAR

11.



120 €



## II MATERIEL D'EXPLOITATION

Valeur  
d'exploitation

Lampe de séchage infra-rouge de marque B-TEC type "IR-Bo3", 2020  
n° série : 1673

12.



450 €

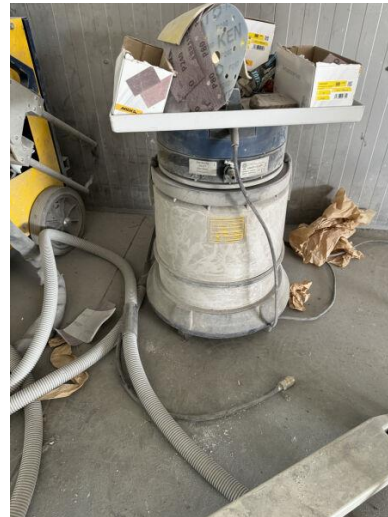

Aspirateur de chantier de marque IPC, modèle " DAKOTA 515 ELPN"

13.



150 €

II MATERIEL D'EXPLOITATION		Valeur d'exploitation
14.	<p>Pont élévateur de marque ASTRA</p> <p><u>Observation:</u> à démonter</p> 	500 €
15.	<p>Chandelle à crémaillère</p> 	20 €

<b>II MATERIEL D'EXPLOITATION</b>		<b>Valeur d'exploitation</b>
<p>16.</p> <p>Poste à souder de marque GYSPOT, modèle "32D" n° série : 020700258</p>		<p>600 €</p>
<p>17.</p>	<p>Aspirateur professionnel de marque RUPES, modèle "KS300 EP"</p> 	<p>200 €</p>

## II MATERIEL D'EXPLOITATION

Valeur  
d'exploitation

Cabine de peinture

Observation: immeuble par destination.

18.



MEMOIRE

Compresseur de marque ABAC modèle, "VSR10-15-500", 2007  
Puissance 7.5 KW, pression 10 bar

19.



1 500 €

## II MATERIEL D'EXPLOITATION

Valeur  
d'exploitation

Compresseur de marque ABAC, modèle "SPINN 7.5 x 500"  
n° série : ITJ243320

20.



1 500 €

Sécheur à air comprimé de marque ABAC, modèle "DRY 60 (A2)"  
n° série : ITJ381214

21.



500 €

## II MATERIEL D'EXPLOITATION

Valeur  
d'exploitation

Ensemble débarras comprenant :  
Portant à peinture de marque REFINISH  
Pièces détachées  
Câbles  
Aspirateurs de chantier (en l'état)

22.



MEMOIRE

## II MATERIEL D'EXPLOITATION

Valeur  
d'exploitation

Cabine de préparation peinture

Observation: immeuble par destination.

23.



MEMOIRE

## II MATERIEL D'EXPLOITATION

Valeur  
d'exploitation

Ensemble de 4 pistolets à peinture comprenant :  
1 pistolet de marque SATA modèle "DEMO STAR Jet X 5500 HVLP"  
1 pistolet de marque SATA modèle "CHOPPER Jet 5000 B RP"  
1 pistolet de marque SATA modèle "4000 B HVLP"  
1 pistolet de marque PRO-TEX modèle "HVLP 201206"

24.

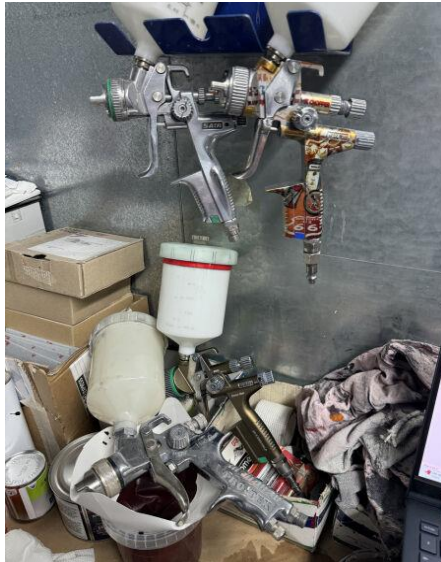

300 €



## II MATERIEL D'EXPLOITATION

Valeur  
d'exploitation

Kit pistolet lumière II de marque 3M, modèle "PPS Clolour check light"  
Référence "16550"



25.

600 €

## II MATERIEL D'EXPLOITATION

Valeur  
d'exploitation

Chauffage d'atelier de marque SOVELOR, modèle "F115"

Observation: à démonter.

26.



1 000 €

Débosseneur alu spécial carrosserie de marque GYS, modèle "ALUSPOT"

27.



500 €

## II MATERIEL D'EXPLOITATION

Valeur  
d'exploitation

Servante d'atelier de marque STILKER

On y joint : outillage dont coffret avec marteau de marque IRIMO

28.



300 €

2 coffrets contenant vérins hydrauliques

29.



150 €

## II MATERIEL D'EXPLOITATION

Valeur  
d'exploitation

Poste à souder de marque GYS, modèle "DUOGYS Auto"

On y joint : masque de protection de marque ARCPROTEC

30.



600 €

## II MATERIEL D'EXPLOITATION

Valeur  
d'exploitation

Ensemble comprenant :  
Servante d'atelier de marque REST'AGRAF (incomplète)  
Grande chandelle  
Lampe d'atelier sur pied

31.



300 €

**II MATERIEL D'EXPLOITATION**

**Valeur  
d'exploitation**

4 bidons en plastique ou tôle dont lave-glace FL AUTO et liquide de refroidissement GLACEOL RX, type "D"

32.



100 €

2 élévateurs manuel dont un HELLA (anciens modèles)

On y joint : 1 équerre de tirage

33.

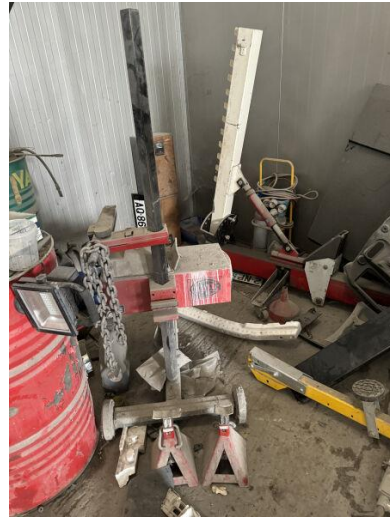

100 €

## II MATERIEL D'EXPLOITATION

Valeur  
d'exploitation

Lampe d'atelier articulée de marque PROMEO

34.



100 €

Pont élévateur 2 colonnes de marque RAVIGLIOLI, 2020  
Capacité 3200kg

35.



1 800 €

## II MATERIEL D'EXPLOITATION

Valeur  
d'exploitation

Pointeuse de marque GYS, modèle "GYSPOT BP LCX"  
n° série : 1012009390

36.



600 €

Plateforme élévatrice pour moto

37.



200 €



**II MATERIEL D'EXPLOITATION**

**Valeur  
d'exploitation**

Shampoineuse professionnelle de marque CAR POLISH

38.



200 €

Colonne de levage de marque PROFIMASTER

39.



200 €

**II MATERIEL D'EXPLOITATION**

**Valeur  
d'exploitation**

Aspirateur professionnel de marque KARSCHER

40.



150 €

## II MATERIEL D'EXPLOITATION

Valeur  
d'exploitation

Ensemble comprenant :  
servante d'atelier avec outillage à main  
vis et visserie  
petit outillage électroportatif dont meuleuse  
pistolet mastic  
2 chandelles d'atelier  
établi avec étaux parallèles  
visseuse deviseuse de marque AEG

41.

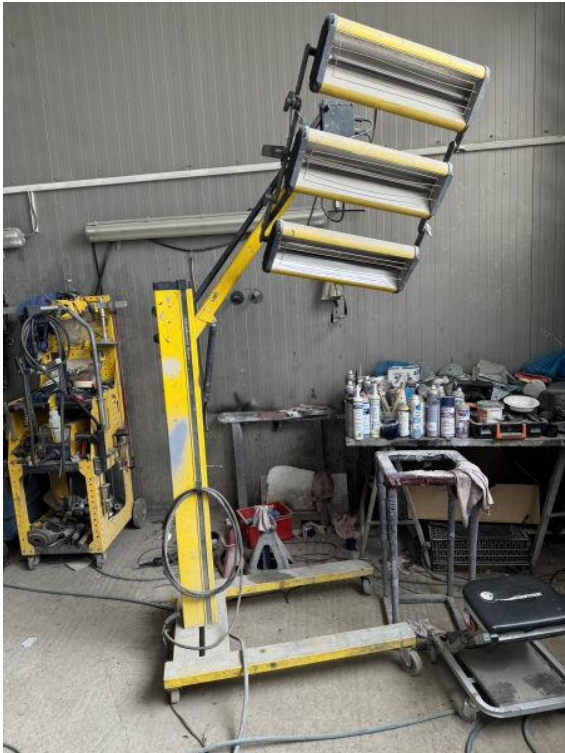

300 €

<b>II MATERIEL D'EXPLOITATION</b>		<b>Valeur d'exploitation</b>
42.	<p>Servante carrosserie avec poste à souder de marque GYS, modèle "GYSPOT 39.02", en l'état</p> 	500 €
43.	<p>Lampe de séchage de marque CUREMASTER SUPER</p> 	200 €
44.	<p>Chariot de mécanicien de marque DAKOTA</p>	100 €

<b>II MATERIEL D'EXPLOITATION</b>		<b>Valeur d'exploitation</b>
45.	Nettoyeur haute-pressure de marque KARCHER	100 €
46.	Débroussailleuse thermique (en l'état) 	60 €
47.	Ensemble de coffrets en plastique de matériel électroportatif (vides), débarras et encombrants	MEMOIRE
48.	Lot de pièces détachées, éléments de carrosserie, pneus (en partie bon pour décharge)	MEMOIRE

<b>TOTAL II MATERIEL D'EXPLOITATION</b>	<b>19 800 €</b>
---	-----------------

**III STOCK**

**Valeur  
d'exploitation**

Ensemble de pots de peinture de marques STANDOX, SPIES HERKER (neufs ou entamés)

On y joint : 1 nuancier

49.



100 €

Ensemble de pots de peinture, diluants de nettoyage (en partie vides), résidus

Observation: matériel polluant.

50.



MEMOIRE

**III STOCK**

**Valeur  
d'exploitation**

A l'arrière du bâtiment : une cuve de fuel, pièces détachées (hors service), 2 véhicules (à l'état d'épave, bons pour décharge)

Observation : Éléments polluants (cuve à fioul).



51.



MEMOIRE



**TOTAL III STOCK**

**100 €**



<b>IV VEHICULES</b>	<b>Valeur d'exploitation</b>
---------------------	----------------------------------

**Désignation :** CTTE MERCEDES-BENZ SPRINTER 308 CDI 35

**Immatriculation :** CK-102-GP

**Date M.E.C :** 28/02/2003



52.

1 500 €

**TOTAL IV VEHICULES**

**1 500 €**

<b>IV VEHICULES</b>	<b>Valeur d'exploitation</b>
<b>TOTAL ACTIFS</b>	<b>21 730 €</b>

## REVENDICABLES

I BIS MATERIEL DE BUREAU REVENDICABLE	Valeur d'exploitation
<p data-bbox="236 304 754 338">Routeur SFR BOX MODEM "NB6 VAC"</p> <p data-bbox="236 387 667 421"><i>Nota : Matériel appartenant à SFR.</i></p>  <p data-bbox="148 891 185 925">53.</p>	<p data-bbox="1361 887 1506 920">MEMOIRE</p>

Configuration informatique comprenant :  
ordinateur avec unité centrale de marque ADVANCE  
écran de marque "LG"  
clavier et souris

*Nota : Matériel déclaré appartenir à la société DICASE.*

*Correspondant au bon de livraison n° 100196847 du 11 juillet 2023.*



54.

MEMOIRE

**TOTAL I BIS MATERIEL DE BUREAU REVENDICABLE**

**MEMOIRE**

II BIS MATERIEL D'EXPLOITATION REVENDICABLE	Valeur d'exploitation
<p>55. 2 bacs en plastique pour linge "UN3088"</p> <p><i>Nota : Matériel déclaré appartenir à la société MEWA.</i></p>	MEMOIRE
<p>56. Fontaine à peinture de marque SAFETYKLEEN modèle "765-11260", 2003</p> <p><i>Nota : Matériel déclaré appartenir à la société SAFETYKLEEN. Contrat n° : 84038235</i></p> 	MEMOIRE

**II BIS MATERIEL D'EXPLOITATION REVENDICABLE**

**Valeur  
d'exploitation**

Spectrophotomètre GENIUS PLUS D14161710  
n° série : 1063619

*Nota : Matériel déclaré appartenir à la société DICASE.*

*Correspondant au bon de livraison n° 100196847 du 11 juillet 2023.*

57.



MEMOIRE

**II BIS MATERIEL D'EXPLOITATION REVENDICABLE**

**Valeur  
d'exploitation**

Balance de marque SARTORIUS "PMA Evolution"

*Nota : Matériel déclaré appartenir à la société DICASE.*

*Correspondant au bon de livraison n° 100196847 du 11 juillet 2023.*

58.



MEMOIRE



**II BIS MATERIEL D'EXPLOITATION REVENDICABLE**

**Valeur  
d'exploitation**

2 pistolets de marque SATA, modèles "Jet X 5500 RP" et "Jet X 5500 HVLP"

*Nota : Matériel déclaré appartenir à la société DICASE.*

*Correspondant au bon de livraison n° 100198450 du 28 septembre 2023.*

59.



MEMOIRE

**TOTAL II BIS MATERIEL D'EXPLOITATION REVENDICABLE**

**MEMOIRE**

IV BIS VEHICULES REVENDICABLES

Valeur  
d'exploitation

**Désignation :** VP LANCIA VOYAGER

**Immatriculation :** ET-010-GZ

**Date M.E.C :** 10/01/2018

**Kilométrage :** 268 000 kms

*Nota : Véhicule appartenant à M. Sébastien PRADALIER, client de la carrosserie.*



60.

MEMOIRE



**Désignation :** VP TOYOTA YARIS

**Immatriculation :** GT-235-KY

**Date M.E.C :** 03/01/2024

**Kilométrage :** 5 781 kms

*Nota : Véhicule accompagné d'un certificat provisoire d'immatriculation attribué à KINTO FRANCE SAS, et désignant le débiteur comme locataire du véhicule.*



61.



MEMOIRE



62. **Désignation :** VP TOYOTA YARIS

MEMOIRE

**Immatriculation : GR-101-AW**

**Date M.E.C : 05/09/2023**

**Kilométrage : 8 406 kms**

*Nota : Véhicule accompagné d'un certificat provisoire d'immatriculation attribué à KINTO FRANCE SAS, et désignant le débiteur comme locataire du véhicule.*



63. **Désignation : VP TOYOTA YARIS**

MEMOIRE

**IV BIS VEHICULES REVENDICABLES**

**Valeur  
d'exploitation**

**Immatriculation : GQ-290-HR**

**Date M.E.C : 21/07/2023**

**Kilométrage : 6 229 kms**

*Nota : Véhicule accompagné d'un certificat provisoire d'immatriculation attribué à KINTO FRANCE SAS, et désignant le débiteur comme locataire du véhicule.*



<b>IV BIS VEHICULES REVENDICABLES</b>	<b>Valeur d'exploitation</b>
<b>TOTAL IV BIS VEHICULES REVENDICABLES</b>	<b>MEMOIRE</b>
<b>TOTAL REVENDICABLES</b>	<b>MEMOIRE</b>
<b>TOTAL GENERAL</b>	<b>21 730 €</b>