



Lagrange Marie-Charlotte

Commissaires de Justice judiciaires associés

MARIE-CHARLOTTE LAGRANGE
COMMISSAIRE-PRISEUR

Etat descriptif et estimatif des actifs dépendants de la procédure de **Liquidation Judiciaire simplifiée**

SARL INTÉRIEUR STYLE ET
BOIS
118 rue des Plesses
85100
Les Sables d'Olonne

A LA REQUETE DE

Maître Nicolas PELLETIER
Mandataire judiciaire

EN PRÉSENCE DE

DU GERANT MR LAURENT
MINGUET

Dossier N°: JLS240319 / Marie Charlotte LAGRANGE, Lagrange Marie-Charlotte
Greffe N° : 2024J163

Juge commissaire : Michel CAILLET

L'an deux mille vingt-quatre ,
Le vingt-trois mai,

Je soussignée, Marie Charlotte LAGRANGE, Lagrange Marie-Charlotte, 68 avenue louis Bréguet à Les sables d'Olonne, agissant en vertu d'un jugement du TRIBUNAL DE COMMERCE LA ROCHE SUR YON, en date du quinze mai, ayant ouvert la procédure de Liquidation Judiciaire simplifiée de : SARL INTÉRIEUR STYLE ET BOIS 118 rue des Plesses 85100

Me suis transportée ce jour à 118 rue des Plesses 85180 Les Sables d'Olonne , afin de procéder à l'inventaire des actifs et autres biens corporels dépendant de la procédure de Liquidation Judiciaire simplifiée

Nous avons procédé comme suit, à savoir :

NOTE PREALABLE

Conformément au jugement du TRIBUNAL DE COMMERCE LA ROCHE SUR YONdu 15/05/2024, nous donnant missions d'inventorier les actifs de la société SARL INTÉRIEUR STYLE ET BOIS, nous avons contacté Monsieur LAURENT MINGUET afin d'y procéder.

- Le gérant a directement pris rendez-vous avec nous
- Un rendez-vous d'inventaire a été convenu le
- Avec la présence du gérant
- Sans sa collaboration
- Sur déclaration

DILIGENCES EFFECTUEES & PROBLEMES RENCONTRES

		Commentaires
<i>Etude du tableau des immobilisations</i>	<input type="checkbox"/>	NON
<i>Etude de l'Etat des Inscriptions</i>	<input checked="" type="checkbox"/>	OUI
<i>Etude des contrats de crédits-baux</i>	<input type="checkbox"/>	NON
<i>Etude des contrats de location</i>	<input type="checkbox"/>	NON
<i>Démarches effectuées en préfecture</i>	<input checked="" type="checkbox"/>	OUI
<i>Présence de produits dangereux</i>	<input type="checkbox"/>	NON
<i>Maintien de l'électricité</i>	<input checked="" type="checkbox"/>	OUI
<i>Risques à proximité</i>	<input type="checkbox"/>	NON
<i>Locaux : accessibilité (rideaux électriques et divers)</i>	<input checked="" type="checkbox"/>	OUI
<i>Système d'alarme</i>	<input type="checkbox"/>	NON
<i>Véhicules sécurisés sur place</i>	<input type="checkbox"/>	NON
<i>Véhicules déplacés</i>	<input checked="" type="checkbox"/>	OUI A NOTRE ETUDE

MODE DE REALISATION DES ACTIFS PRECONISE

	CESSION	VEP	COMMENTAIRES
<i>FONDS DE COMMERCE</i>	<input type="checkbox"/>	<input type="checkbox"/>	
<i>MOBILIER ET MATERIEL</i>	<input type="checkbox"/>	<input checked="" type="checkbox"/>	Nous préconisons le rapatriement des actifs à notre Etude afin de coupler la vente avec un autre dossier pour limiter les frais inhérents à l'organisation d'une telle vente.
<i>STOCKS</i>	<input type="checkbox"/>	<input checked="" type="checkbox"/>	Nous préconisons le rapatriement des actifs à notre Etude afin de coupler la vente avec un autre dossier pour limiter les frais inhérents à l'organisation d'une telle vente.
<i>VEHICULES ET MATERIELS ROULANTS</i>	<input type="checkbox"/>	<input checked="" type="checkbox"/>	Nous préconisons le rapatriement des actifs à notre Etude afin de coupler la vente avec un autre dossier pour limiter les frais inhérents à l'organisation d'une telle vente.
<i>ELEMENTS INCORPORELS</i>	<input type="checkbox"/>	<input type="checkbox"/>	

Inventaire SARL INTÉRIEUR STYLE ET BOIS

Lot 1 entreprise

Matériel d'exploitation un escabeau quatre marches



Lot 2 entreprise

Matériel d'exploitation lot de visseries



Lot 3 entreprise

Matériel d'exploitation une rallonge électrique



Lot 4 entreprise

Matériel d'exploitation retour de chantier comprenant un seau avec outils pour menuiserie



Lot 5 entreprise

Matériel d'exploitation deux tréteaux pliables



Inventaire SARL INTÉRIEUR STYLE ET BOIS

Lot 6 entreprise

Matériel d'exploitation escabeau trois marches CENTAUR

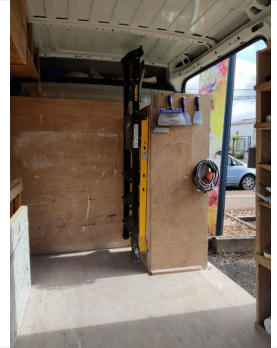

Lot 7 entreprise

Matériel d'exploitation paire de tréteaux



Lot 8 entreprise

Matériel d'exploitation laser STABILA LAR-100 dans sa boîte



Lot 9 entreprise

Matériel d'exploitation une visseuse et visseuse à choc dans la malette avec chargeur et deux batteries



Lot 10 entreprise

Matériel d'exploitation une visseuse DEWALT avec batterie et chargeur sans sa malette



Inventaire SARL INTÉRIEUR STYLE ET BOIS

Lot 11 entreprise

Matériel d'exploitation un multimètre Thomson digital



Lot 12 entreprise

Matériel d'exploitation visseuse placo filaire MAKITA dans une boîte

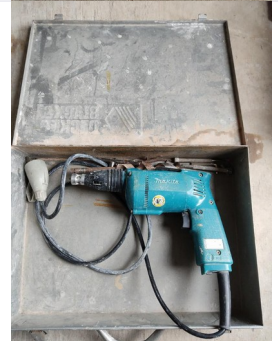

Lot 13 entreprise

Matériel d'exploitation une visseuse à choc avec deux batterie MAKITA sans une boîte DEWALT



Lot 14 entreprise

Matériel d'exploitation niveau STANLEY

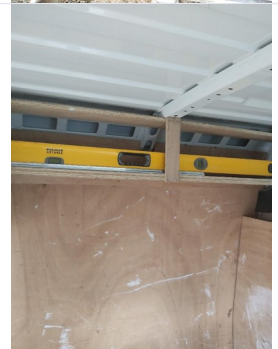

Lot 15 entreprise

Crédit bail Scooter PIAGGIO MP3 460HPE avec un TOP CASE
GH-549-BE

1ere immat. 22/06/2022

ES - 5CV

plus de batterie ainsi nous n'avons pas pu relever le kilométrage

Déclaré en location auprès de BPCE LEASE



Inventaire SARL INTÉRIEUR STYLE ET BOIS

Lot 16 entreprise

Crédit bail CTTE CITROEN JUMPY

GH-213-FQ

1ere immat. 29/06/2022

GO -7 CV

KM 21715

Déclaré en location auprès de BPCE LEASE



Lot 17 entreprise

Crédit bail CTTE CITROEN JUMPER

FT-541-VC

1ere immat. 29/10/2020

GO-7CV

KM 35685

Déclaré en location auprès de CREDIPAR



RECAPITULATIF

Crédit bail
Matériel d'exploitation

Fait à Les sables d'Olonne
Le jeudi 23 mai 2024
Marie Charlotte LAGRANGE,

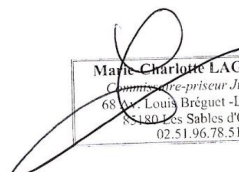

Marie Charlotte LAGRANGE
Commissaire-priseur Judiciaire
68 Av. Louis Bréguet - Les Plesses
85180 Les Sables d'Olonne
02.51.96.78.51

